

# ciel!

1<sup>ère</sup>  
MARQUE  
CONSEILLÉE  
AUX ENTREPRISES  
PAR LES EXPERTS-COMPTABLES  
Ipsos 2009

## Auto-entrepreneur facile

+ 1 an d'assistance téléphonique

Réalisez vos devis et factures, tenez votre livre des recettes et votre registre des achats en toute simplicité.



Saisissez simplement vos données directement dans le modèle de devis ou de factures.

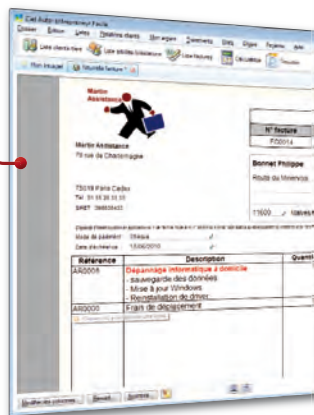

Suivez le guide ! INTUICIEL®\* vous propose les principales étapes du cycle de gestion de votre activité.

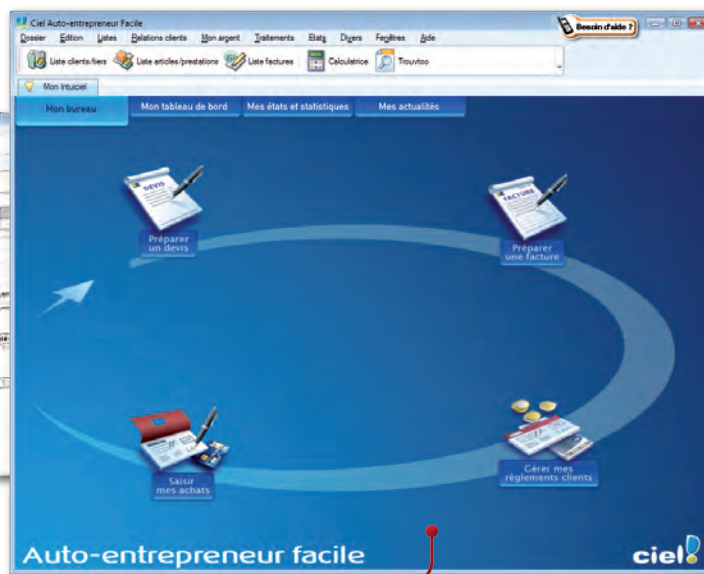

Ciel Auto-entrepreneur Facile - Windows.



Nouveau ! Suivez de près votre chiffre d'affaires et vos charges grâce aux indicateurs clés du Tableau de bord\*.

### Inclus :

- 1 an d'assistance téléphonique illimitée et de mises à jour\*\*  
Notre équipe de conseillers vous accueille par téléphone pour répondre à vos questions liées à l'utilisation de votre logiciel.

### 8 bonnes raisons de choisir Ciel Auto-entrepreneur Facile

- 1 - Profitez d'un logiciel complet spécialement conçu pour gérer toute votre activité.
- 2 - Facturez des professionnels ou des particuliers aussi simplement que dans un traitement de texte. Tous les calculs sont automatiques !
- 3 - Evitez les ressaisies et les copier/coller en conservant facilement les descriptifs et prix des articles ou prestations les plus utilisés.
- 4 - Transformez vos devis en factures en un clic ! Un clic de plus et vous enregistrez le règlement très simplement.
- 5 - Votre comptabilité est automatique grâce à l'enregistrement instantané de vos ventes dans le livre chronologique des recettes.
- 6 - Enregistrez vos achats très simplement grâce au formulaire de saisie guidée.
- 7 - Consultez à tout moment et en un clic votre livre chronologique des recettes et votre registre des achats.
- 8 - Visualisez d'un coup d'oeil les chiffres clés de votre activité grâce au tableau de bord\* intégré (C.A. réalisé, Top 5 clients...).

### Les +

- Conforme à la loi de modernisation de l'économie n° 2008-776 du 4 août 2008.
- Prêt à l'emploi pour un démarrage immédiat.
- EXCLUSIF ! Navigation facile avec INTUICIEL®.
- Ciel Trouvtoo® pour tout retrouver en un clic : e-mails, factures, documents...

\* Uniquement en version Windows

\*\* Hors frais de communication téléphonique. Numéro Indigo : 0,15 € TTC/mn, tarif unique quelle que soit votre localisation en France métropolitaine, perçu intégralement par l'opérateur (tarif France Télécom au 01/06/2006)

# Ciel Auto-entrepreneur *facile* 2010



## Généralités

- Société exemple pour s'entraîner
- Gestion automatique des mentions du CAPE
- Intuïstes®\*
- Mentions obligatoires en fonction de l'activité (artisan, commerçant, profession libérale...)
- Recherche multicritères sur tous les fichiers
- Ciel Trouvtoo®\* pour tout retrouver en un clic (e-mail, RDV, factures, écritures, clients...)
- Export des données au format texte
- Conforme à la loi de modernisation de l'économie n° 2008-776 du 4 août 2008
- Sauvegarde de vos données
- Mot de passe

## Aides

- Nombreux assistants : création de dossiers...
- Aide contextuelle

## Gestion des contacts, articles, prestations

- Gestion des clients, fournisseurs : coordonnées, e-mail
- Gestion des articles et prestations
- Conforme éco-contribution D.E.E.E.

## Devis et Factures

- Modèle de devis, factures, avoirs
- Gestion des règlements clients
- Envoi de devis, factures, avoirs par Internet et par courrier
- Rapport des ventes
- Purge des documents commerciaux

## Comptabilité

- Saisie guidée des achats
- Livre chronologique des recettes
- Registre des achats
- Livre de trésorerie
- Résultat
- Archivage des documents comptables

## Rapports d'activités

- Analyse des ventes : ventes par produits ou services, répartition C.A. par clients
- Statistiques dépenses/recettes
- Tableau de bord de l'activité\* (soldes des comptes, C.A, Top 5 clients...)

Principales fonctionnalités	Ciel Auto-entrepreneur Facile	Pack Tranquillité Auto-entrepreneur	Kit de Gestion Auto-entrepreneur
Logiciel prêt à l'emploi, prise en main rapide	•	•	•
Contacts, clients, fournisseurs	•	•	•
Articles, prestations	•	•	•
Devis, factures, avoirs	•	•	•
Transfert des devis en factures en un clic	•	•	•
Envoi des documents commerciaux par internet ou courrier	•	•	•
Gestion des règlements	•	•	•
Tableau de bord de l'activité*	•	•	•
Rapport des ventes	•	•	•
Saisie guidée des achats	•	•	•
Livre des recettes et registre des achats	•	•	•
Sauvegarde et mot de passe	•	•	•
Indicateurs sur les limites de CA et les charges à payer*	•	•	•
Classement et regroupement intelligent de vos listes avec Intuïste®*	•	•	•
Choix de la police la plus adaptée à votre environnement de travail*	•	•	•
Paramétrage automatique du dossier selon l'activité (artisan, commerçants...)*	•	•	•
Gestion automatique des mentions du CAPE*	•	•	•
1 an d'assistance téléphonique illimitée**	•	•	•
2h de formation groupée***	•	•	•

**WINDOWS - CONFIGURATION MINIMALE REQUISE :** Nécessite Windows™ 7, Vista, XP (Service Pack à jour) - Processeur 500 Mhz (700 Mhz conseillé) - 256 Mo de Ram - 150 Mo d'espace disque disponible pour l'installation - Lecteur de CD-Rom ou de DVD-Rom - Imprimante laser, jet d'encre - Carte graphique et moniteur ayant une résolution minimum de 1024x768 (65 636 couleurs minimum ou 16 bits) - Carte son compatible Windows™, haut-parleurs.

**FONCTIONS INTERNET :** Nécessitent Internet Explorer 6.0 (minimum) ou IE 7.0 (conseillé), une connexion Internet, et un logiciel de messagerie compatible MAPI (Outlook conseillé).

**MACINTOSH - CONFIGURATION MINIMALE REQUISE :** Fonctionne sur Mac Intel - Mémoire disponible : 5 Mo - Système Mac OS 10.3 minimum - Ecran 1024x768 points minimum.

Ciel Trouvtoo® nécessite l'installation de Google Desktop (en téléchargement sur [www.google.fr](http://www.google.fr)) pour rechercher des informations dans votre ordinateur.

Les noms de produits ou de sociétés, toute image, logo ou représentation visuelle mentionnés dans ce document ne sont utilisés que dans un but d'identification et peuvent constituer des marques déposées par leurs propriétaires respectifs.



\* Uniquement en version Windows

\*\* Hors frais de communication téléphonique. Numéro Indigo : 0,15 € TTC/mn, tarif unique quelle que soit votre localisation en France métropolitaine, perçu intégralement par l'opérateur (tarif France Télécom au 01/06/2006)

\*\*\* Formation à suivre dans les 90 jours suivant la date d'achat.

Sage - Société par Actions Simplifiée au capital social de 500.000 euros - Siège social : le Colisée II, 10 rue Fructidor, 75834 Paris Cedex 17  
 RCS Paris 313 966 129. La société Sage est locataire-gérant des sociétés Sage FDC, Euratec, Ciel, Adonix et XRT. Code APE 5829C.  
 Dans l'intérêt de l'utilisateur, l'éditeur se réserve le droit de modifier la liste des fonctions ci-dessus. L'utilisation du logiciel nécessite la saisie d'un code d'accès afin d'authentifier votre licence d'utilisation. Etude réalisée par Ipsos, en mai 2009, par téléphone, auprès d'un échantillon représentatif de 600 experts-comptables.

